

Restituiri

■ Pitești ■



Revistă document a Centrului Cultural Pitești

20 mai 1388 - 20 mai 2015

Anul XIII

Nr. 2 (36)/2015

Serie nouă

**Pitești -
627 de ani de la prima atestare documentară**



Sumar

Interviu

Memoria ne marchează viața profund și în variate moduri. Mai ales memoria afectivă, interviu cu scriitorul Mihail DIACONESCU

Studii

- **dr. Marius ANDREESCU**, *În numele libertății de conștiință. Istorie și contemporaneitate*
- **dr. Mihaela STĂNCIULESCU**, *Temerea de multiculturalism*

File de istorie

- **prof. drd. Constantin VĂRĂȘCANU**, *Învățământul din Pitești în perioada interbelică (1918-1939)*
- **prof. Ion I. ȘTEFAN**, *Începutul regimului comunist. Represiune și rezistență în învățământul românesc*
- **muzeograf Octavian DĂRMĂNESCU**, *Meșterul domnesc de la Pitești (1656)*

Memorii

ing. Nicolae COSMESCU, *Motorsportul argeșean se conjugă...la trecut! (V.I)*

Restituiri Pitești

Consiliul Științific:

dr. Dan Ovidiu PINTILIE
lect. univ. dr. Mihaela STĂNCIULESCU
dr. Elena ȘTEFĂNICĂ
prof. drd. Constantin VĂRĂȘCANU

Colectivul de redacție:

Redactor-șef: prof. Marius CHIVA
Secretar de redacție: dr. Marin TOMA
Redactori:

ing. drd. Marius POSTELNICESCU
ing. Aurelian ROMAN
prof. Ionel Claudiu DUMITRESCU
prof. Ion ȘTEFAN
ing. Nicolae COSMESCU
Narcis Viorel DANCIU

Corectură: Constantin CĂRSTOIU
Relații cu publicul: Carmen SAITA

Adresa redacției:

Centrul Cultural Pitești,
Calea Craiovei, nr. 2 (Casa Cărții)
Tel./fax.: 0248 216348, 0248 219976
www.centrul-cultural-pitesti.ro
e-mail: restituiripitesti@gmail.com

Revista *Restituiri Pitești* apare trimestrial sub egida Consiliului Local și a Primăriei Pitești. Revista publică articole pe teme de istorie universală și românească, sociologie politică, antropologie socială și culturală, precum și documente variate din Arhivele Naționale ale Statului, Arhivele Militare Române și arhive personale.

Responsabilitatea pentru conținutul articolelor revine în totalitate autorilor (art. 206 C.P.).

Reproducerea articolelor sau a documentelor publicate se poate face numai cu indicarea autorului articolului și a titlaturii revistei.

Textele și fotografiile aduse în redacție nu se înapoiază.

ISSN: 1583-5863

Editor: Centrul Cultural Pitești

Tiparul executat la TIPARG S.A.

Memoria cărții poștale



Hala de carne

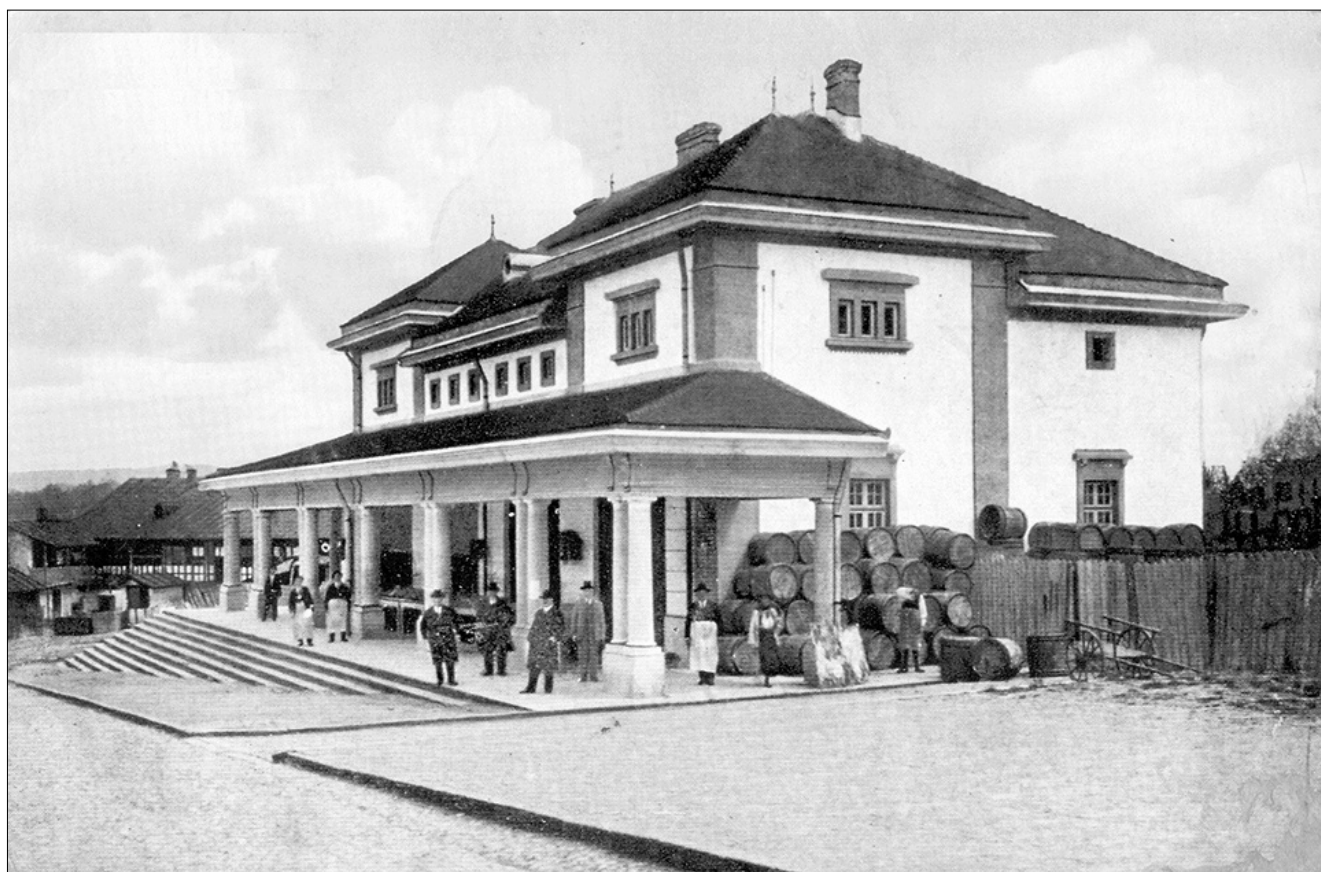

Hala de pește

Lugi Mayer - Piteștiul în 1793

